

T.C.  
ALANYA BELEDİYESİ  
PLAN VE PROJE MÜDÜRLÜĞÜ  
SUBASMAN KOTUNA ESAS KOT TANZİM TUTANAĞI

BİNA YAPILACAK TAŞINMAZ MALIN

İLİ	İLÇESİ	MAHALLE-KÖY	PAFTA	ADA	PARSEL
ANTALYA	ALANYA	AVSALLAR	O27c-11a-3c	553	4

YÜZÖLÇÜMÜ (m<sup>2</sup>) : 3033.28 m<sup>2</sup>

ŞUBASMAN KOTU (m) : A : 22.10 m, B : 25.60 m

SUBASMAN KOT KROKİSİ

PARSEL KÖŞE NOKTALARI  
KOT ÖZETİ

NoktaNo	Z
553006	19.82
553007	22.28
553036	36.24
553041	32.45

BİNA KÖŞE NOKTALARI  
KOT ÖZETİ

NoktaNo	Z
A1	19.70
A6	19.75
A7	20.70
A8	20.20
B1	24.00
B6	24.30
B7	28.80
B8	29.30

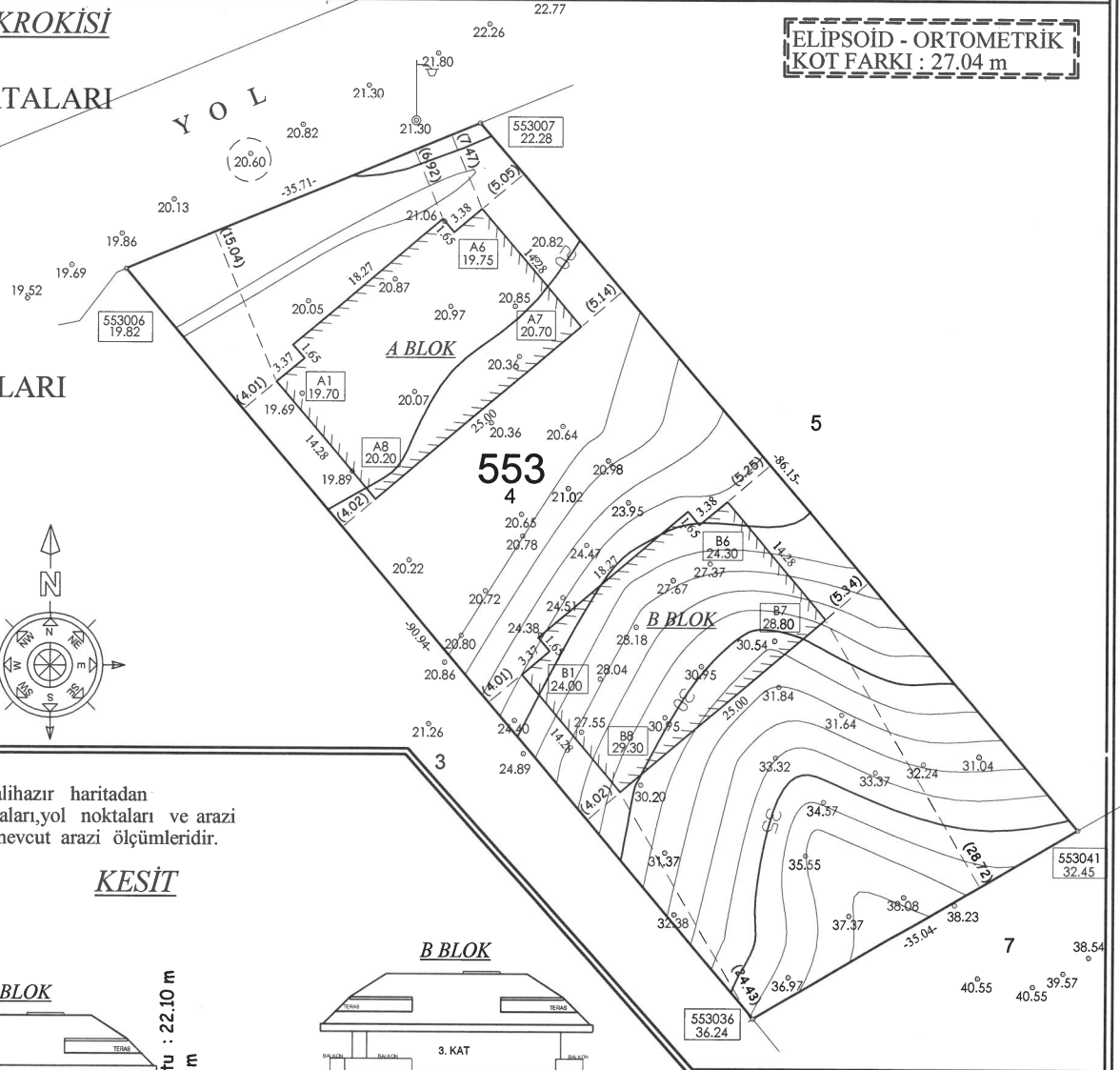
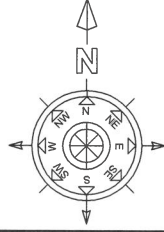

\*Mühane Eğrileri onaylı halihazır haritadan eklenmiştir. Parsel köşe noktaları, yol noktaları ve arazi içerisinde okunan noktalar mevcut arazi ölçümleridir.

KESİT

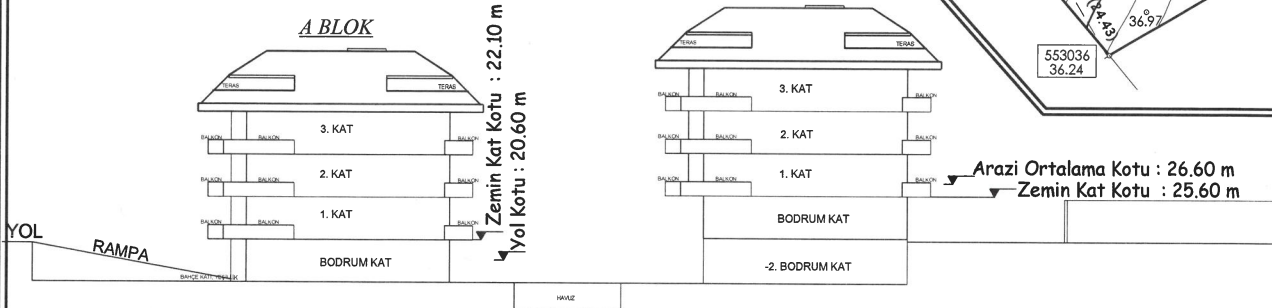

BAŞKAN YARDIMCISI

PLAN VE PROJE MÜDÜRÜ

İMAR ve ŞEH. MÜDÜRLÜĞÜ

**Faahhan KASAPOĞLU**  
Belediye Başkan Yardımcısı

**Enes YILMAZ**  
Plan ve Proje Müdürü

**Yusuf YAMAN**  
İrt. Kağıt ve Teknikeri

PLAN ve PROJE MÜD. TEK. PER.

HARİTA TUS

**A. Şükrü YILMAZ**  
Harita Kağıt ve Tek.

**Salih GÜLEN**  
Harita Mühendisi

**AKIN HARİTA MÜHENDİSLİK**  
Kadir Akın Hrt. Müh.  
Saray Mah. Mağazacı Sk. Macarözü Apt.  
No: 1/4 ALANYA Oda Sicil: 8248  
ALANYA V.D.: 202 790 93978

ARAZİDE YAPILAN ÖLÇÜMLERDE A BLOK : 22.10 m  
B BLOK : 25.60 m OLARAK  
ZEMİN KAT KOTLARI  
BELİRLENMİŞTİR.

06.../06/2023